

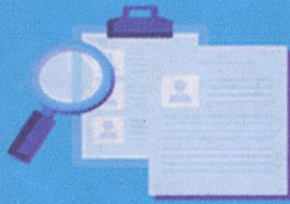

AVISO AL PÚBLICO EN GENERAL

Oficialía de Partes Común del Juzgado de lo Laboral
del Estado



1 ¿QUÉ ES UNA INSPECCIÓN ADMINISTRATIVA?

Es una Inspección que ordena el Consejo de la Judicatura, para verificar el debido funcionamiento de esta área, así como para supervisar la conducta de los servidores públicos adscritos.

2 FECHA Y HORA DE LA REVISIÓN VIRTUAL

INICIA: 24-septiembre-2025 **HORA:** 8:30



3 RECEPCIÓN DE QUEJAS

Presente su queja en forma electrónica contra servidores públicos en la siguiente dirección:
visitaduria@pjenl.gob.mx



24 Septiembre



25 Septiembre

Días: 24 Y 25 de Septiembre de 2025 Horario: 11:00 a 13:00 horas

4 ENCUESTA

Participe en la encuesta de servicios de esta área por medio del micrositio de la Visitaduría Judicial
<https://www.pjenl.gob.mx/Visitaduria/>

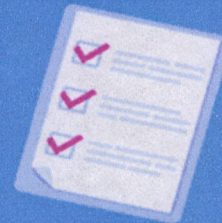

ENCARGADO DE PUBLICACIÓN

NOMBRE: Lic. Liliana Ibeth Ruíz Pérez

CARGO: Jefe de Oficialía de Partes Común

LUGAR Y FECHA: Monterrey, Nuevo León a 02-septiembre-2025

PODER JUDICIAL DBL
ESTADO DE NUEVO LEÓN
OFICIALÍA DE PARTES
DEL JUZGADO DE LO
LABORAL DEL ESTADO